

Organizačná štruktúra MsÚ Sereď od 1.1.2019

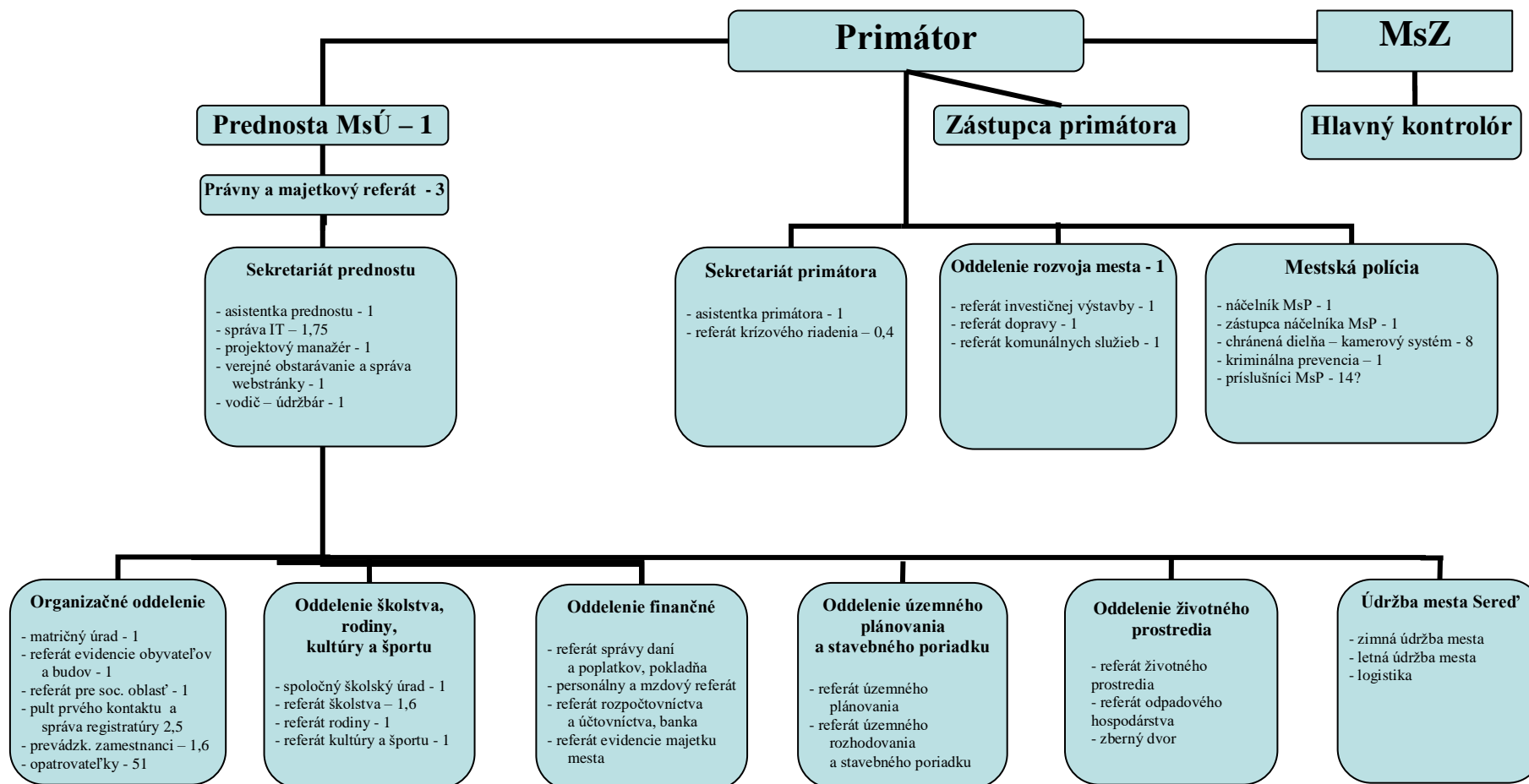

Obsadenie pozícií v organizačnej štruktúre MsÚ v Seredi od 1.4.2019

Vnútna organizácia MsÚ je stanovená organizačnou štruktúrou, ktorá predstavuje samostatnú prílohu organizačného poriadku

- **Primátor mesta – Ing. Tomčányi Martin**
 - Zástupca primátora mesta – **Bc. Veselický Ľubomír**
 - Asistentka primátora – Kolláriková Jarmila
 - Referát krízového riadenia – Mgr. Račák Miroslav
 - Mestská polícia – náčelník **Mgr. Fabo Ladislav**
 - zástupca náčelníka MsP – Mgr. Sokol Peter
 - chránená dielňa – kamerový systém, kriminálna prevencia, príslušníci MsP, referent
- **Prednosta MsÚ – Ing. Krajčovič Tibor**
 - Právny a majetkový referát – **JUDr. Ing. Daniela Vargová**, Nagyová Darina, JUDr. Gašparovičová Andrea
 - asistentka prednostu -Martina Mečochová
 - projektový manažér – Ing. Bíro Branislav
 - odborný referent projektového manažérstva – Ing. Ivančíková Daniela
 - vodič – údržbár Holička Stanislav
 - Správa IT – Bc. Vančo Radovan
 - Správa web stránky mesta, verejné obstarávanie – Bc. Koričanský Branislav
 - Oddelenie organizačné – **PhDr. Adamčíková Silvia**
 - Matričný úrad – Vavrová Karmen
 - Referát evidencie obyvateľstva a budov – Pešková Viera
 - Referát pre sociálnu oblasť – Ing. Mrnková Mária
 - Pult prvého kontaktu a správa registratúry – Muhová Zdenka, Ing. Šiláková Miriam, Navrátilová Katarína, Paldanová Oľga, Bírová Beata
 - Prevádzkoví zamestnanci – upratovačky – Barienčíková Alena, Juháziová Vladimíra + opatrovatelky
 - Oddelenie rozvoja mesta – **Ing. Šišo Marián**
 - Referát investičnej výstavby – Ševeček Adrián
 - Referát dopravy – Ing. Klinka Michal
 - Referát komunálnych služieb – Kišš Peter
 - Oddelenie školstva, rodiny, kultúry a športu – **Mgr. Kováčová Silvia**
 - Spoločný školský úrad – Mgr Silvia Kováčová, Mgr. Račák Miroslav
 - Referát školstva – Ing. Šuláková Eva
 - Referát rodiny – Mgr. Vadovičová Jana
 - Referát športu a kultúry – Kavoňová Eva
 - Oddelenie finančné – **Ing. Florišová Eva**
 - Referát správy daní a poplatkov, pokladňa – Halánová Jana, Kiššová Martina
 - Personálny a mzdový referát – Kiššová Martina, Bašová Jana
 - Referát účtovníctva, banka, pokladňa – Dvorská Ingrid, Hílková Martina, Böhmová Kristína
 - Referát evidencie majetku mesta – Mgr. Ozimyová Mária
 - Oddelenie územného plánovania a stavebného poriadku – **Ing. Halabrinová Anna**
 - Referát územného plánovania – Ing. Halabrinová Anna
 - Referát územného rozhodovania a stavebného poriadku – Ing. Švehlová Zdenka, Ševečková Kvetoslava, Bieliková Zuzana, Pisárová Michaela, Višvardová Xénia
 - Oddelenie životného prostredia – **PaedDr. Bc. Vašková Kasáková Daniela**
 - Referát životného prostredia – Ing. Navrátilová Katarína
 - Referát odpadového hospodárstva – Bc. Vohláriková Zuzana, Bc. Opátová Lucia
 - Zberný dvor – Chmelár Libor
 - Údržba mesta Sereď – **Ing. Himpán Ján**
 - Zimná údržba mesta
 - Letná údržba mesta
 - Logistika