

# Organizácia a rozsah technických prostriedkov Mestskej polície Sereď

## Čl. I Organizácia mestskej polície

1. Činnosť Mestskej polície Sereď (ďalej len „mestská polícia“) riadi a organizuje náčelník mestskej polície, ktorého do funkcie na návrh primátora mesta vymenúva a odvoláva Mestské zastupiteľstvo v Sereďi.
2. Plnenie úloh zabezpečuje mestská polícia v 24 hod. nepretržitej prevádzke v počte 18 príslušníkov mestskej polície, 1 preventista, 1 administratívny referent a 8 zamestnancov obsluhy kamerového systému.
3. Mestskú políciu tvoria:
  - a) zamestnanci mesta Sereď, ktorí spĺňajú podmienky podľa zákona o výkone práce vo verejnom záujme a miestom výkonu ich práce je útvar Mestskej polície Sereď,
  - b) príslušníci, ktorí spĺňajú podmienky podľa písm. a) a vykonávajú alebo sa pripravujú na odbornú prípravu príslušníka mestskej polície podľa nariadenia vlády SR č. 590/2003 o skúškach odbornej spôsobilosti príslušníkov obecnej polície a o odbornej príprave príslušníkov obecnej polície v znení neskorších predpisov a v zmysle zákona č. 564/1991 Zb. o obecnej polícii v znení neskorších predpisov (ďalej len „zákon o obecnej polícii“) - zamestnanci bez odbornej spôsobilosti so zaradením „kadet“,
  - c) príslušníci, ktorí spĺňajú podmienky podľa písm. a) a sú príslušníci mestskej polície podľa zákona o obecnej polícii.
4. Organizačnú štruktúru mestskej polície podľa funkčného zaradenia tvoria :
  - a) náčelník,
  - b) zástupca náčelníka pre výkon služby,
  - c) veliteľ zmeny,
  - d) veliteľ hliadky,
  - e) policajt,
  - f) preventista - oddelenie kriminálnej prevencie,
  - g) kadet – príslušník vo výcviku bez odbornej spôsobilosti,
  - h) operátor kamerového systému (chránená dielňa),
  - i) referent pre evidenciu, štatistiku, personálnu a mzdovú agendu t.j. zamestnanec mesta, ktorý plní úlohy na mestskej polícii.
5. Organizačná štruktúra ( schéma ) mestskej polície je nasledovná :

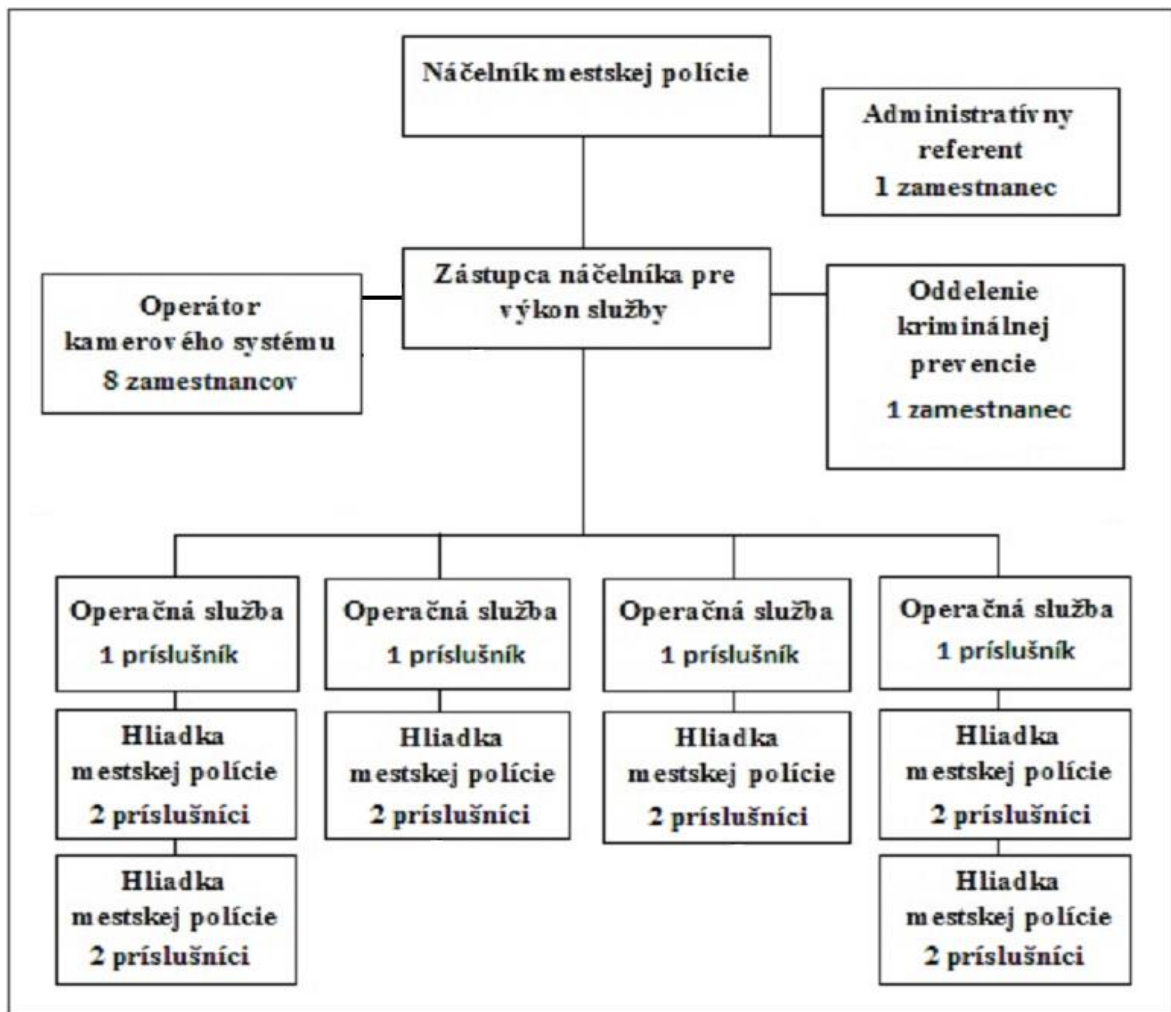

## Čl. II

### Rozsah technických prostriedkov mestskej polície

Rozsah technických prostriedkov mestskej polície je určený nasledovne:

- osobný automobil označený erbom mesta Sereď a nápisom "Mestská polícia Sereď" vybavený svetelno - zvukovým výstražným zariadením,
- fotoaparát,
- mobilný telefón,
- ďalekohľad,
- ďalekohľad na nočné videnie,
- hlukomer,
- technický prostriedok na zabránenie odjazdu motorových vozidla,
- kamera, prenosný lokalizátor,
- kamerový systém mesta,
- bezpečnostná vesta,
- služobný bicykel, označený erbom mesta Sereď a nápisom „Mestská polícia Sereď“,
- prenosná, vozidlová a základňová rádiostanica,
- halogénová baterka (svietidlo),

- krátka guľová zbraň,
- náhradné puzdrá a zásobníky so strelivom do pištole Glock,
- obušok, tonfa alebo teleskopický obušok,
- putá s púzdrom na putá,
- opasok,
- prenosný lokalizátor, GPS
- nôž.

- *podpísané* -

Ing. Martin Tomčányi  
primátor mesta

Organizáciu a rozsah technických prostriedkov Mestskej polície Sereď schválilo MsZ v Sereďi dňa 12.11.2020 uznesením č. 235/2020.