



Správny úkon spoplatňovaný
podľa položky 10
zákona č. 145/95 Z. z.

Geometrický plán je podkladom na právne úkony, keď údaje doterajšieho stavu výkazu výmer sú zhodné s údajmi platných výpisov z katastra nehnuteľnosti.

Vyhoviteľ PETER ČERNÝ Súkromný geodet Pažitná 1014/15 92601 SEREĎ IČO : 14131439		Kraj Trnavský	Okres Galanta	Obec Sereď
		Kat. územie Horný Čepceň	Číslo plánu 54/2012	Mapový list č. Sereď 0-3/23
GEOMETRICKÝ PLÁN			na oddelenie a určenie práv k nehnuteľnostiam p.č. 267/1, 267/2	
Vyhotožil		Autorizačne overil		Úradne overil Meno: Ing. Andrej HLAVATÝ
Dňa: 16.7.2012	Meno: Peter Černý	Dňa: 16.7.2012	Meno: Ing. Ivan Ďuriš	Dňa: 1. aug. 2012
Nové hranice boli v prírode označené plotom, múrmi, kovovými roxormi		Náležitosťami a presnosťou zodpovedá predpisom		Číslo: 804/2012
Záznam podrobného merania (meračský náčrt) č. 192		 Pečiatka a podpis		 Pečiatka a podpis
Súradnice bodov označených číslami a ostatné meračské údaje sú uložené vo všeobecnej dokumentácii				

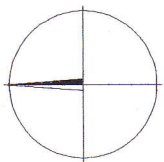

PETER
300 KOL
Pöstl
110 01

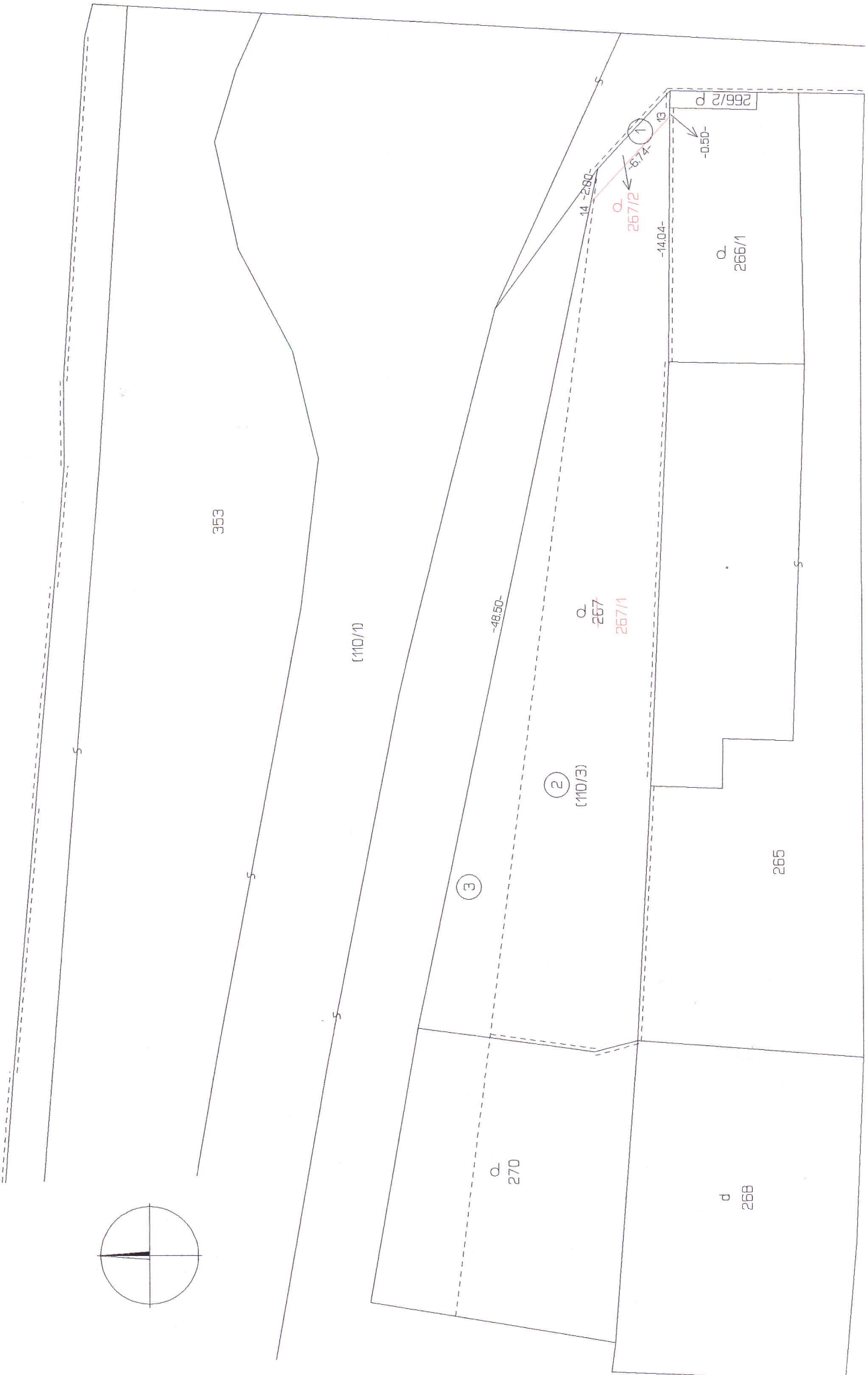

PETER
300 KOL
Pöstl
110 01

Výkaz výmer

Výkaz výmer														
Doterajší stav					Zmeny					Nový stav				
Pkn. Listu vložky vlastní.	Číslo			Druh pozemku	Výmera		D	k	od	Číslo parcely	Výmera	Druh pozemku		Vlastník (inā opráv. osoba) adresa, (sídlo)
	PK	KN - E	KN - C		ha	m2						m2	ha	
101	110/3			záhrada	395		1	267/2	6				záhrada	
101	110/1			ostatná plocha	4921		2	267/1	333	110/3	333	4816	ostatná plocha	doterajší
							3	267/1	105	110/1	105	438	záhrada	Mesto Sered
							2			110/3	6	6	záhrada	detto
							3							
							1							
Spolu :									444		444	5260		
					Stav podľa registra C KN									
				záhrada	444							438	záhrada	Mesto Sered
												6	záhrada	detto
Spolu :												444		

Poznámka: Rozdiel vo výmere 56 m2 vznikol upresnením výmery geom plánom

Legenda:

Kód spôsobu využívania 4 - Pozemok prevažne v zastavanom území obce alebo v záhradárskej osade, na ktorom sa pestuje zelenina, ovocie, okrasná nízka a vysoká reľeň a iné poľnohospodárske plodiny